DOMIZILE REISEN®

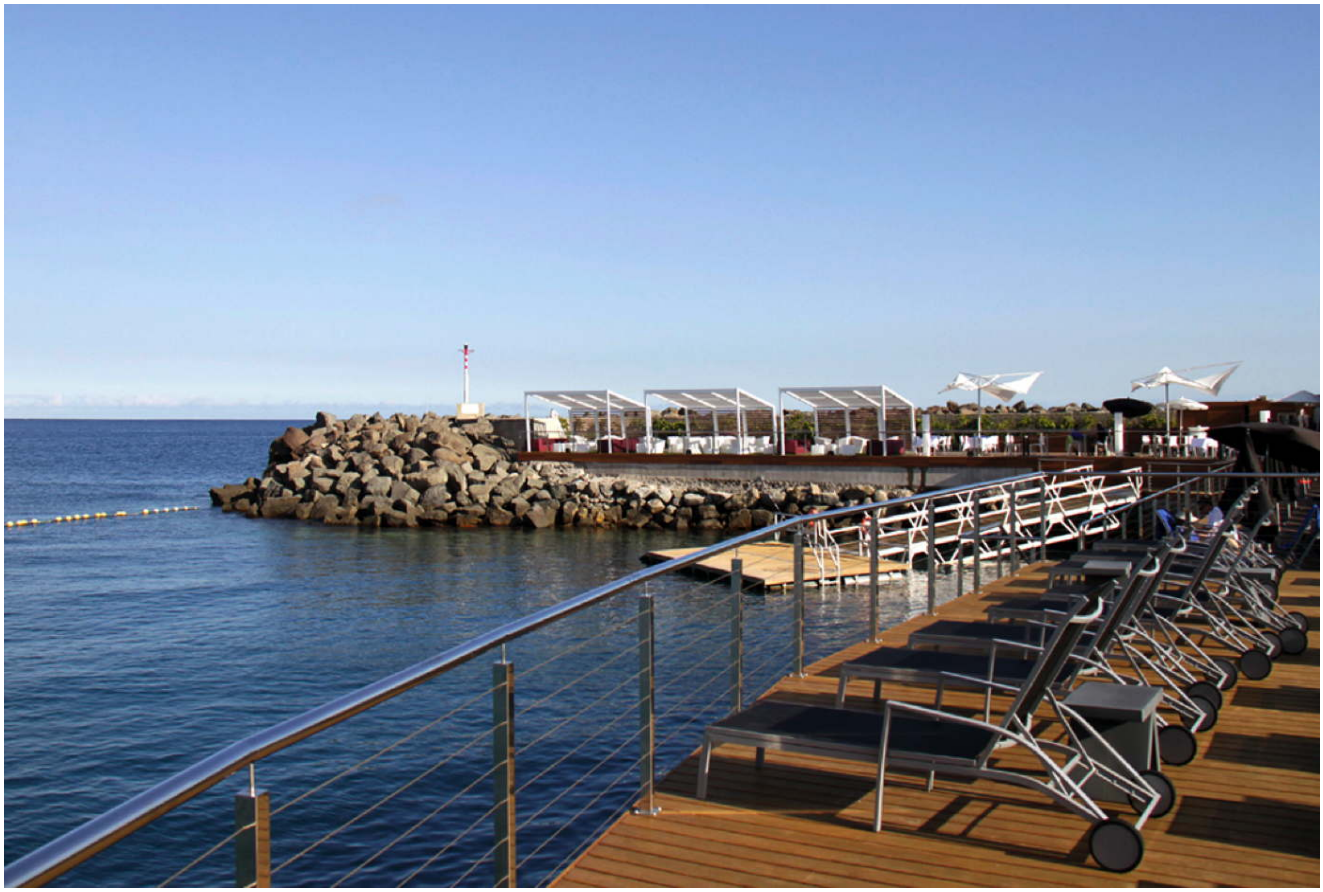

LOS CABOSOS

Spanien I Gran Canaria I Pasito Blanco
Ferienhaus, ideal für Golfer und Segler im Meloneras Golf Club auf Gran Canaria
6 Personen I 3 Schlafzimmer I ab 195 bis 395 EUR / Tag

4 bis 6 Personen – 137 qm – Gemeinschaftspool – Terrasse – Meerblick

Erdgeschoss: 1 Wohnraum mit offener, komplett ausgestatteter Küche und Essecke – 1 Zweibettzimmer – 1 Dusche/WC – 1 Hauswirtschaftsraum mit Waschmaschine

Obergeschoss: 1 Masterbedroom mit Dusche/WC en-suite – Balkon – 1 Zweibettzimmer mit Balkon – 1 Dusche/WC

Das Ferienhaus mit Pool Los Cabosos liegt direkt in der ersten Reihe im gepflegten Yachthafen von Pasito Blanco. Der Golfplatz Meloneras sowie die Häuser am Yachthafen sind nur für Residenten und Mieter zugänglich. Somit ist für Individualität und Exklusivität hinreichend gesorgt. Das Urlaubsdomizil ist Teil einer kleinen Anlage. Etwa 16 Häuser gruppieren sich um den zentral gelegenen Pool. Die zum Wohn-/Essraum offene Küche ist komplett ausgestattet. Vom Wohnraum mit Sat-TV und DVD-Player öffnet sich eine Schiebetür zum Pool und zur kleinen Terrasse. Weiterhin gibt es im Erdgeschoss ein Zweibettzimmer mit separatem Duschbad und WC. Die beiden Schlafzimmer im Obergeschoss verfügen beide über ein Duschbad mit WC (der Masterbedroom mit Dusche/WC en-suite) Balkon und einem herrlichen Blick über den Yachthafen bis auf den Atlantik. Im Yachthafen

gibt es ein Restaurant mit guter Küche und einem Meerwasserpool.

AUSSTATTUNG

Backofen
CD-Player
DVD-Player
Fahrräder: 1 Fahrrad
Fön
Gefriertruhe
Geschirrspüler
I-Pod Docking Station
Internet
Klimaanlage
Meerblick
Mikrowelle
Privatpool
SAT/Kabel-TV
TV-Flatscreen
Waschmaschine
Haustiere: Nicht erlaubt

AKTIVITÄTEN
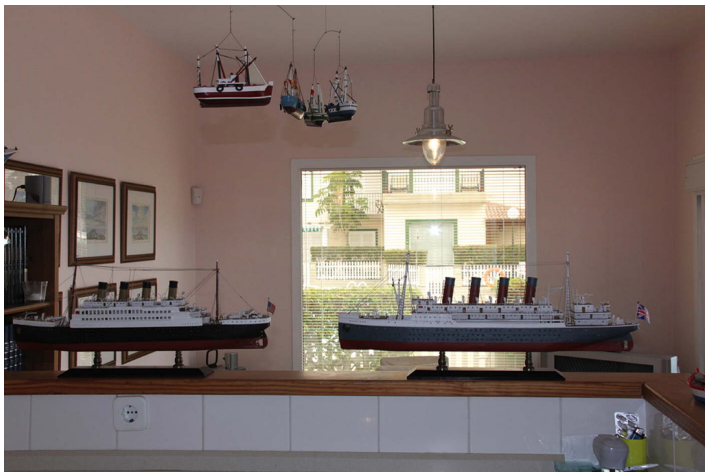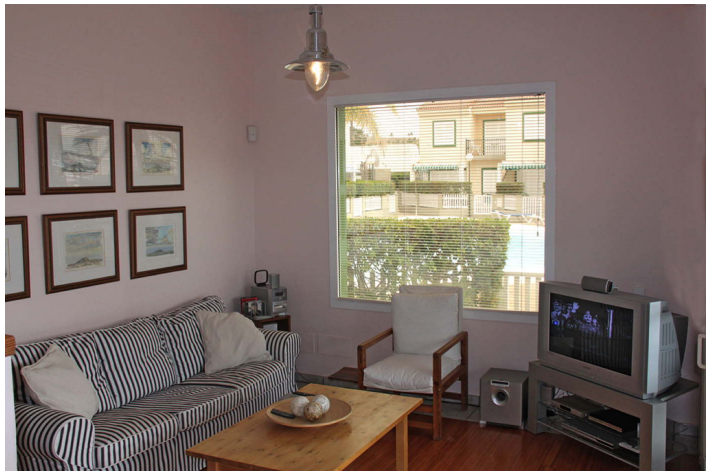
DOMIZILE REISEN